Raccord de tube carré en étoile

Description de l'article/illustrations du produit

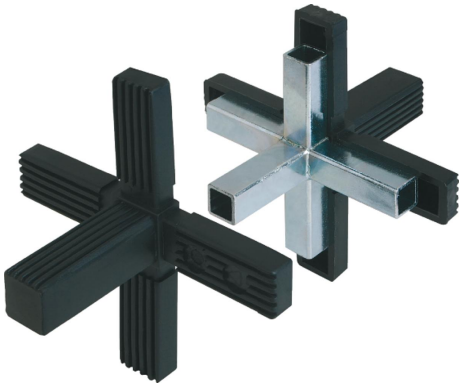

Description

Matière, Finition :
Polyamide PA, noir.
Noyau en acier zingué.

Nota :
Système de connexion sans vis. Les connecteurs sont enfichés facilement dans le tube carré correspondant. Ils peuvent être démontés et réutilisés plusieurs fois.

Accessoires :
- Tube carré K0627
- Tube carré avec rebord K0628

Dessins

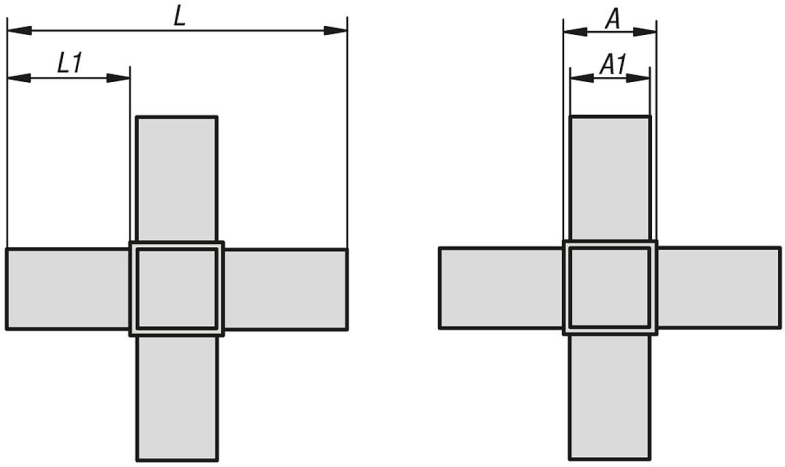

Aperçu des articles

Connecteur à tube carré étoile

Référence	A	A1	L	L1	Assorti au carré
K0622.1201512	20	17	92	36	20 x 20 x 1,5
K0622.1251512	25	22	129	52	25 x 25 x 1,5

© HEINRICH KIPP WERK GmbH & Co. KG

Raccord de tube carré en étoile

Aperçu des articles

Référence	A	A1	L	L1	Assorti au carré
K0622.1302012	30	26	124	47	30 x 30 x 2

© HEINRICH KIPP WERK GmbH & Co. KG