

Verrous quart de tour

Description de l'article/illustrations du produit

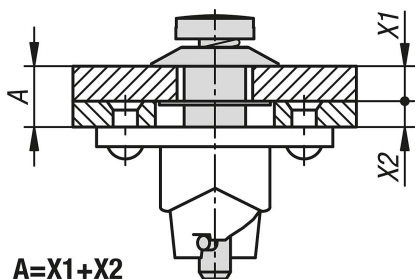

Description

Matière :

Acier.

Finition :

Zingué.

Nota :

Les verrous quart de tour servent à maintenir et à fermer en toute sécurité des volets, des couvercles de récipients, des habillages de machine, etc. Le verrou peut être fermé et ouvert par une rotation à 90°. La goupille transversale dans le boulon du verrou se déplace selon une courbe dans l'embase du verrou, précontrainant ainsi le ressort. Un petit creux se trouve au point final de la courbe, dans lequel s'enclenche le croisillon. La force de précontrainte du verrou générée par le ressort garantit que l'ensemble reste fermé et résiste aux vibrations.

Tous les composants du dispositif de verrouillage (boulon du verrou, rondelle de maintien et embase du verrou) sont reliés de manière imperdable au cache et au cadre.

La commande s'effectue par une fente, une empreinte cruciforme ou sans outil, à l'aide d'une poignée moletée/étoile.

Le verrou quart de tour comprend systématiquement un verrou, une rondelle de maintien et une embase.

(Veuillez commander la rondelle de maintien et l'embase séparément).

Données techniques :

Force de traction maximale 1300 N.

Montage :

Un trou de 8 mm est percé à travers le cache, à l'intérieur duquel est inséré le boulon avec la goupille, qui est sécurisé avec la rondelle de retenue par l'arrière. Un trou central de 13 mm ainsi que deux trous de fixation sont percés dans l'huissérie d'après le gabarit de perçage de la partie inférieure.

Accessoires :

Rondelles de retenue K1731.

Parties inférieures de verrou K1732.

Verrous quart de tour

Dessins

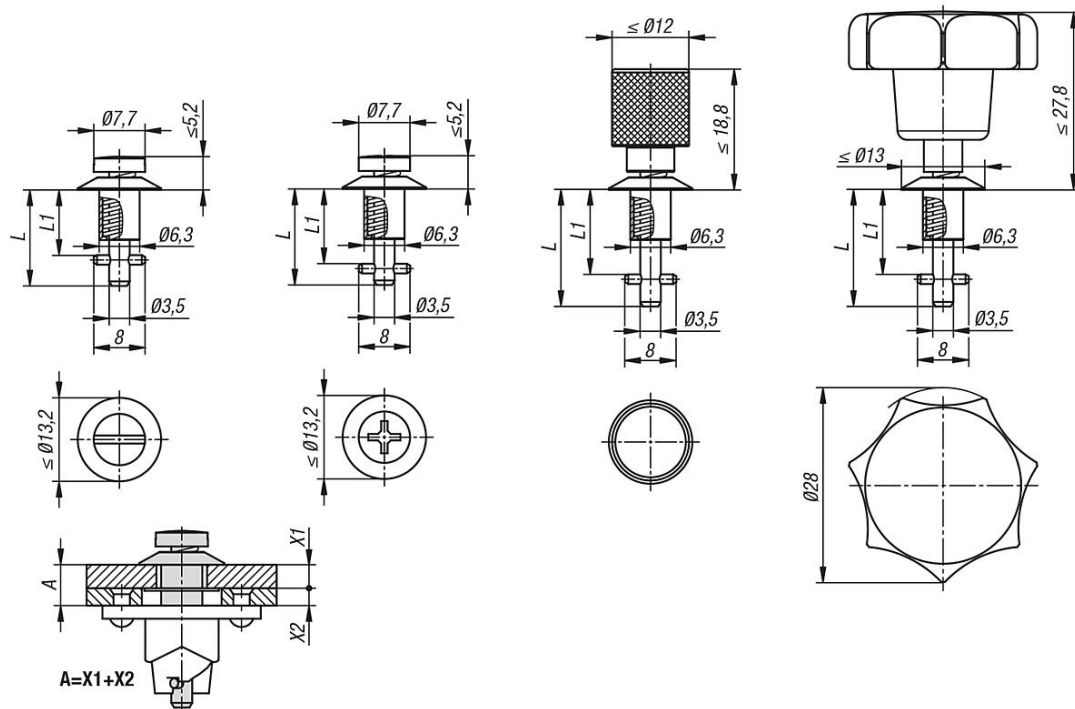

Aperçu des articles

Verrous quart de tour

Référence	Finition 1	A	L	L1
K1730.111015	tête cruciforme	0,75 - 1,50	14,95	10,15
K1730.111090	tête cruciforme	1,50 - 2,25	14,95	10,9
K1730.111165	tête cruciforme	2,25 - 3,00	14,95	11,65
K1730.111240	tête cruciforme	3,00 - 3,75	17,2	12,4
K1730.111315	tête cruciforme	3,75 - 4,50	17,2	13,15
K1730.111390	tête cruciforme	4,50 - 5,25	17,2	13,9
K1730.111465	tête cruciforme	5,25 - 6,00	19,45	14,65
K1730.111540	tête cruciforme	6,00 - 6,75	19,45	15,4
K1730.111615	tête cruciforme	6,75 - 7,50	19,45	16,15
K1730.111690	tête cruciforme	7,50 - 8,25	21,7	16,9
K1730.111765	tête cruciforme	8,25 - 9,00	21,7	17,65
K1730.111840	tête cruciforme	9,00 - 9,75	21,7	18,4
K1730.111915	tête cruciforme	9,75 - 10,50	23,95	19,15
K1730.111990	tête cruciforme	10,50 - 11,25	23,95	19,9
K1730.112065	tête cruciforme	11,25 - 12,00	23,95	20,65
K1730.112140	tête cruciforme	12,00 - 12,75	26,2	21,4
K1730.112215	tête cruciforme	12,75 - 13,50	26,2	22,15
K1730.112290	tête cruciforme	13,50 - 14,25	26,2	22,9
K1730.112365	tête cruciforme	14,25 - 15,00	28,45	23,65
K1730.112440	tête cruciforme	15,00 - 15,75	28,45	24,4
K1730.112515	tête cruciforme	15,75 - 16,50	28,45	25,15
K1730.112590	tête cruciforme	16,50 - 17,25	30,7	25,9
K1730.112665	tête cruciforme	17,25 - 18,00	30,7	26,65
K1730.112740	tête cruciforme	18,00 - 18,75	30,7	27,4
K1730.112815	tête cruciforme	18,75 - 19,50	32,95	28,15
K1730.112890	tête cruciforme	19,50 - 20,25	32,95	28,9
K1730.112965	tête cruciforme	20,25 - 21	32,95	29,65
K1730.211015	tête fendue	0,75 - 1,50	14,95	10,15
K1730.211090	tête fendue	1,50 - 2,25	14,95	10,9
K1730.211165	tête fendue	2,25 - 3,00	14,95	11,65

Verrous quart de tour

Aperçu des articles

Référence	Finition 1	A	L	L1
K1730.211240	tête fendue	3,00 - 3,75	17,2	12,4
K1730.211315	tête fendue	3,75 - 4,50	17,2	13,15
K1730.211390	tête fendue	4,50 - 5,25	17,2	13,9
K1730.211465	tête fendue	5,25 - 6,00	19,45	14,65
K1730.211540	tête fendue	6,00 - 6,75	19,45	15,4
K1730.211615	tête fendue	6,75 - 7,50	19,45	16,15
K1730.211690	tête fendue	7,50 - 8,25	21,7	16,9
K1730.211765	tête fendue	8,25 - 9,00	21,7	17,65
K1730.211840	tête fendue	9,00 - 9,75	21,7	18,4
K1730.211915	tête fendue	9,75 - 10,50	23,95	19,15
K1730.211990	tête fendue	10,50 - 11,25	23,95	19,9
K1730.212065	tête fendue	11,25 - 12,00	23,95	20,65
K1730.212140	tête fendue	12,00 - 12,75	26,2	21,4
K1730.212215	tête fendue	12,75 - 13,50	26,2	22,15
K1730.212290	tête fendue	13,50 - 14,25	26,2	22,9
K1730.212365	tête fendue	14,25 - 15,00	28,45	23,65
K1730.212440	tête fendue	15,00 - 15,75	28,45	24,4
K1730.212515	tête fendue	15,75 - 16,50	28,45	25,15
K1730.212590	tête fendue	16,50 - 17,25	30,7	25,9
K1730.212665	tête fendue	17,25 - 18,00	30,7	26,65
K1730.212740	tête fendue	18,00 - 18,75	30,7	27,4
K1730.212815	tête fendue	18,75 - 19,50	32,95	28,15
K1730.212890	tête fendue	19,50 - 20,25	32,95	28,9
K1730.212965	tête fendue	20,25 - 21	32,95	29,65
K1730.311315	tête moletée	0,75 - 1,50	18,15	13,15
K1730.311390	tête moletée	1,50 - 2,25	18,15	13,9
K1730.311465	tête moletée	2,25 - 3,00	18,15	14,65
K1730.311540	tête moletée	3,00 - 3,75	20,4	15,4
K1730.311615	tête moletée	3,75 - 4,50	20,4	16,15
K1730.311690	tête moletée	4,50 - 5,25	20,4	16,9
K1730.311765	tête moletée	5,25 - 6,00	22,65	17,65
K1730.311840	tête moletée	6,00 - 6,75	22,65	18,4
K1730.311915	tête moletée	6,75 - 7,50	22,65	19,15
K1730.311990	tête moletée	7,50 - 8,25	24,9	19,9
K1730.312065	tête moletée	8,25 - 9,00	24,9	20,65
K1730.312140	tête moletée	9,00 - 9,75	24,9	21,4
K1730.312215	tête moletée	9,75 - 10,50	27,15	22,15
K1730.312290	tête moletée	10,50 - 11,25	27,15	22,9
K1730.312365	tête moletée	11,25 - 12,00	27,15	23,65
K1730.312440	tête moletée	12,00 - 12,75	29,4	24,4
K1730.312515	tête moletée	12,75 - 13,50	29,4	25,15
K1730.312590	tête moletée	13,50 - 14,25	29,4	25,9
K1730.312665	tête moletée	14,25 - 15,00	31,65	26,65
K1730.312740	tête moletée	15,00 - 15,75	31,65	27,4
K1730.312815	tête moletée	15,75 - 16,50	31,65	28,15
K1730.312890	tête moletée	16,50 - 17,25	33,9	28,9
K1730.312965	tête moletée	17,25 - 18,00	33,9	29,65
K1730.313040	tête moletée	18,00 - 18,75	33,9	30,4
K1730.313115	tête moletée	18,75 - 19,50	36,15	31,15
K1730.313190	tête moletée	19,50 - 20,25	36,15	31,9
K1730.313265	tête moletée	20,25 - 21	36,15	32,65
K1730.411315	à bouton étoile	0,75 - 1,50	18,15	13,15
K1730.411390	à bouton étoile	1,50 - 2,25	18,15	13,9
K1730.411465	à bouton étoile	2,25 - 3,00	18,15	14,65
K1730.411540	à bouton étoile	3,00 - 3,75	20,4	15,4
K1730.411615	à bouton étoile	3,75 - 4,50	20,4	16,15
K1730.411690	à bouton étoile	4,50 - 5,25	20,4	16,9
K1730.411765	à bouton étoile	5,25 - 6,00	22,65	17,65
K1730.411840	à bouton étoile	6,00 - 6,75	22,65	18,4
K1730.411915	à bouton étoile	6,75 - 7,50	22,65	19,15
K1730.411990	à bouton étoile	7,50 - 8,25	24,9	19,9
K1730.412065	à bouton étoile	8,25 - 9,00	24,9	20,65

Verrous quart de tour

Aperçu des articles

Référence	Finition 1	A	L	L1
K1730.412140	à bouton étoile	9,00 - 9,75	24,9	21,4
K1730.412215	à bouton étoile	9,75 - 10,50	27,15	22,15
K1730.412290	à bouton étoile	10,50 - 11,25	27,15	22,9
K1730.412365	à bouton étoile	11,25 - 12,00	27,15	23,65
K1730.412440	à bouton étoile	12,00 - 12,75	29,4	24,4
K1730.412515	à bouton étoile	12,75 - 13,50	29,4	25,15
K1730.412590	à bouton étoile	13,50 - 14,25	29,4	25,9
K1730.412665	à bouton étoile	14,25 - 15,00	31,65	26,65
K1730.412740	à bouton étoile	15,00 - 15,75	31,65	27,4
K1730.412815	à bouton étoile	15,75 - 16,50	31,65	28,15
K1730.412890	à bouton étoile	16,50 - 17,25	33,9	28,9
K1730.412965	à bouton étoile	17,25 - 18,00	33,9	29,65
K1730.413040	à bouton étoile	18,00 - 18,75	33,9	30,4
K1730.413115	à bouton étoile	18,75 - 19,50	36,15	31,15
K1730.413190	à bouton étoile	19,50 - 20,25	36,15	31,9
K1730.413265	à bouton étoile	20,25 - 21	36,15	32,65